

### RELAÇÃO DE EXTINTORES

SÍMBOLO	TIPO	CAP. EXTINTORA
Nº1	PQS-ABC 4 KG	2-A 20-B-C
Nº2	PQS-ABC 4 KG	2-A 20-B-C
Nº3	PQS-ABC 4 KG	2-A 20-B-C
Nº4	PQS-ABC 4 KG	2-A 20-B-C

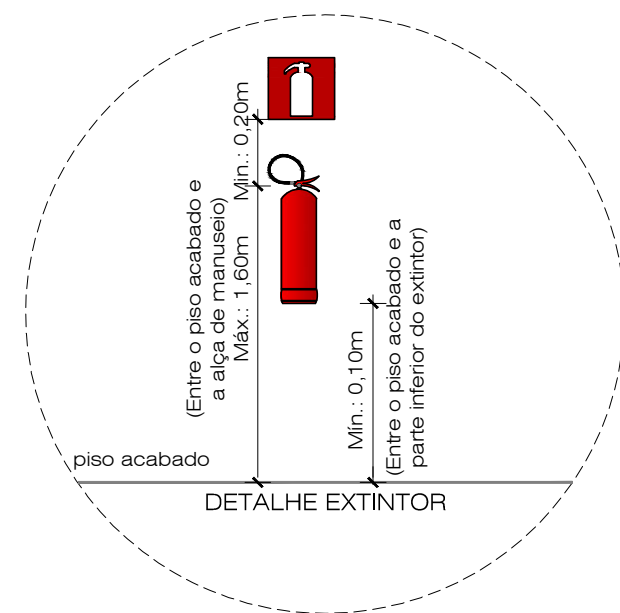

Detalhe 01  
sem escala

### CONVENÇÕES

SÍMBOLO	PLACA	DESCRIÇÃO
13 252/126 mm		Placa de indicação do sentido (esquerda ou direita) de uma saída de emergência
14 252/126 mm		Placa de indicação de uma saída de emergência a ser afixada acima da porta
17 252/126 mm	<b>SAÍDA</b>	Placa de indicação da saída de emergência final
1 0252 mm		Placa de indicação de "proibido fumar"
23 224 mm		Placa de indicação de localização dos extintores de incêndio
		Extintor de incêndio Pó Classe ABC.

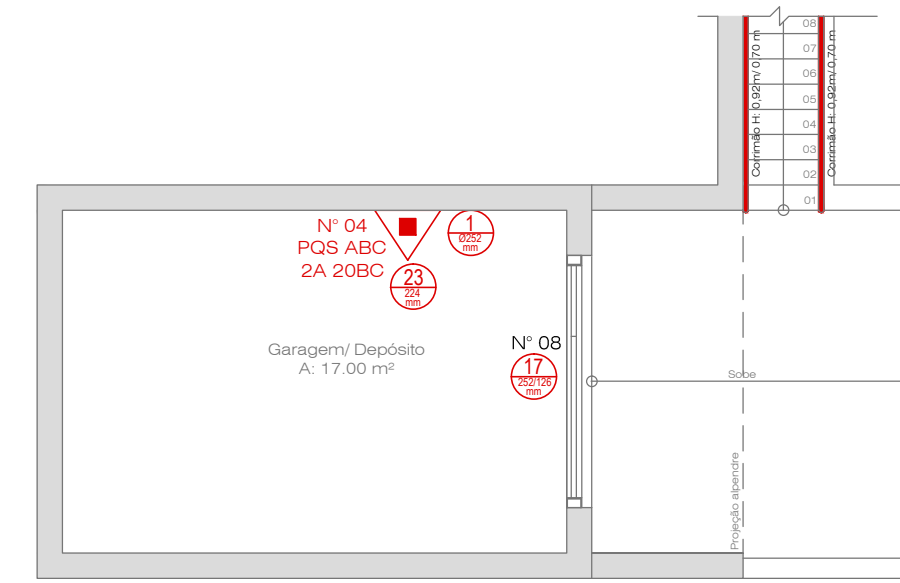

PLANTA BAIXA GARAGEM PPCI  
esc 1:75

Projeto Aprovado  
Conforme Certificado de  
Aprovação - PPCI Nº  
1321/1 - 11/05/17

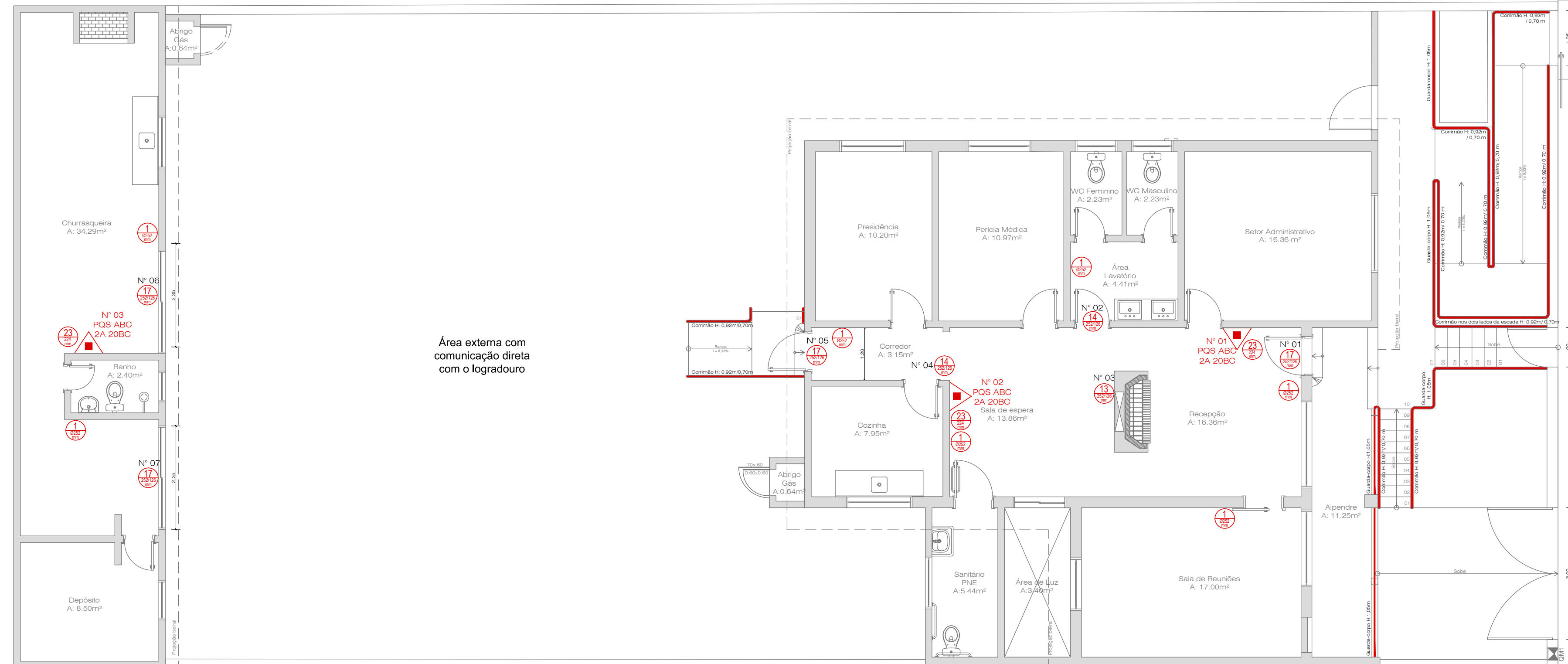

Área externa com  
comunicação direta  
com o logradouro

Os corrimãos estão previstos e deverão ser executados, conforme projeto arquitetônico. Ver projetos, especificações técnicas e orçamento do projeto de arquitetônico.

PLANTA BAIXA GERAL PPCI  
esc 1:75

REVISÃO	DATA	NATUREZA DA REVISÃO	TE	ELAB.	VERIF.	APROV.
01	27/07/2017	Emissão Final	D	RVP	LLW	LLW
00	26/05/2017	Emissão Inicial Projeto Executivo	B	RVP	LLW	LLW

TE	TIPO DE EMISSÃO	A-PRELIMINAR B-P/ APROVAÇÃO C-CONHECIMENTO	D-P/ CONSTRUÇÃO E-COTAÇÃO H-P/ DETALHAMENTO	K-APROVADO P-CANCELADO Q-EMIÇÃO FINAL	R-OUTROS S-P/ COMENTÁRIOS
----	-----------------	--	---	---	------------------------------



Rua Francisco Marques, 348 - Cep: 96.200.150  
Centro - Rio Grande - RS - (53) 3025-5278  
e-mail: engenharia@dms-rs.com.br - http://www.dms-rs.com.br

### PROJETO EXECUTIVO DE PPCI Prédio FAPS

Fundo de Aposentadoria e Pensão dos Servidores de SLS  
Rua Álvaro Cabral, nº 152, Centro São Lourenço do Sul/ RS

Proprietário:  
Fundo de Aposentadoria e Pensão dos Servidores de SLS - CNPJ: 87.893.111/0001-52

#### Responsáveis Técnicos do Projeto:

Lenon Westphal - Eng. Civil  
CREA/RS 205.087

Rafaela Ams - Arq. Urbanista  
CAU/RS 161444-4

Colaboração:  
Técnico em Edificações  
Rogério V. Pereira Junior

Escala: **IND**  
Desenho: **PPCI**  
Folha: **01/01**

Data: 20/03/2017

Arquivo digital: Clientes\2017\006\05\_SLS\_FAPS\_Projeto Executivo\01\_Projetos - Plantas\03\_PPCI