

DOCUMENTOS DE REFERÊNCIA

| NORMAS E DOC. DE REFERÊNCIA | |
|-----------------------------|---------------------------------|
| REF. | TÍTULO |
| NBR 05626 | INSTALAÇÃO PREDIAL DE ÁGUA FRIA |

LEGENDA/ CONVENÇÕES

| | |
|--|---|
| | Coluna de Alimentação de Ramais - Água Fria |
| | Alimentador Predial - Água Fria |
| | Tubulação PVC - Enterrada |
| | Tubulação PVC - Água Fria |
| | TUBULAÇÃO PVC Tubulação Diâmetro da Tubulação |
| | ÁGUA FRIA Sentido do Fluxo |

Obs.: Tubulações sem indicação na Planta serão de Ø 25mm.

LEGENDA DAS INDICAÇÕES

| | |
|-----|-----------------------------------|
| LV | Lavatório com joelho de 90° |
| PIA | Pia de Cozinha com joelho de 90° |
| VS | Vaso sanitário com caixa acoplada |
| TJ | Torneira de jardim |
| CH | Chuveiro |

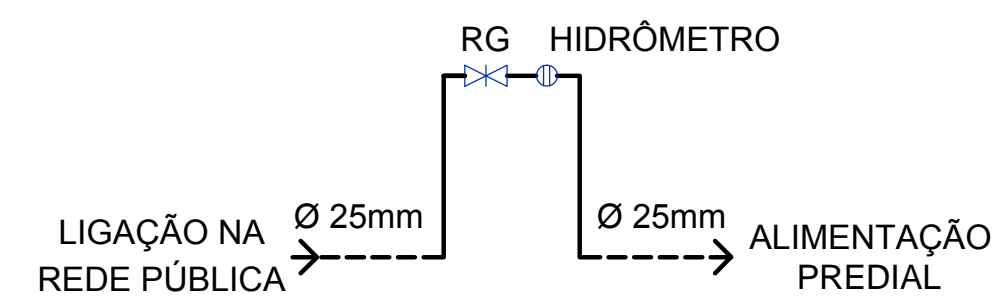

DETALHE 06
CAVALETE DO HIDRÔMETRO
esc. 1:25

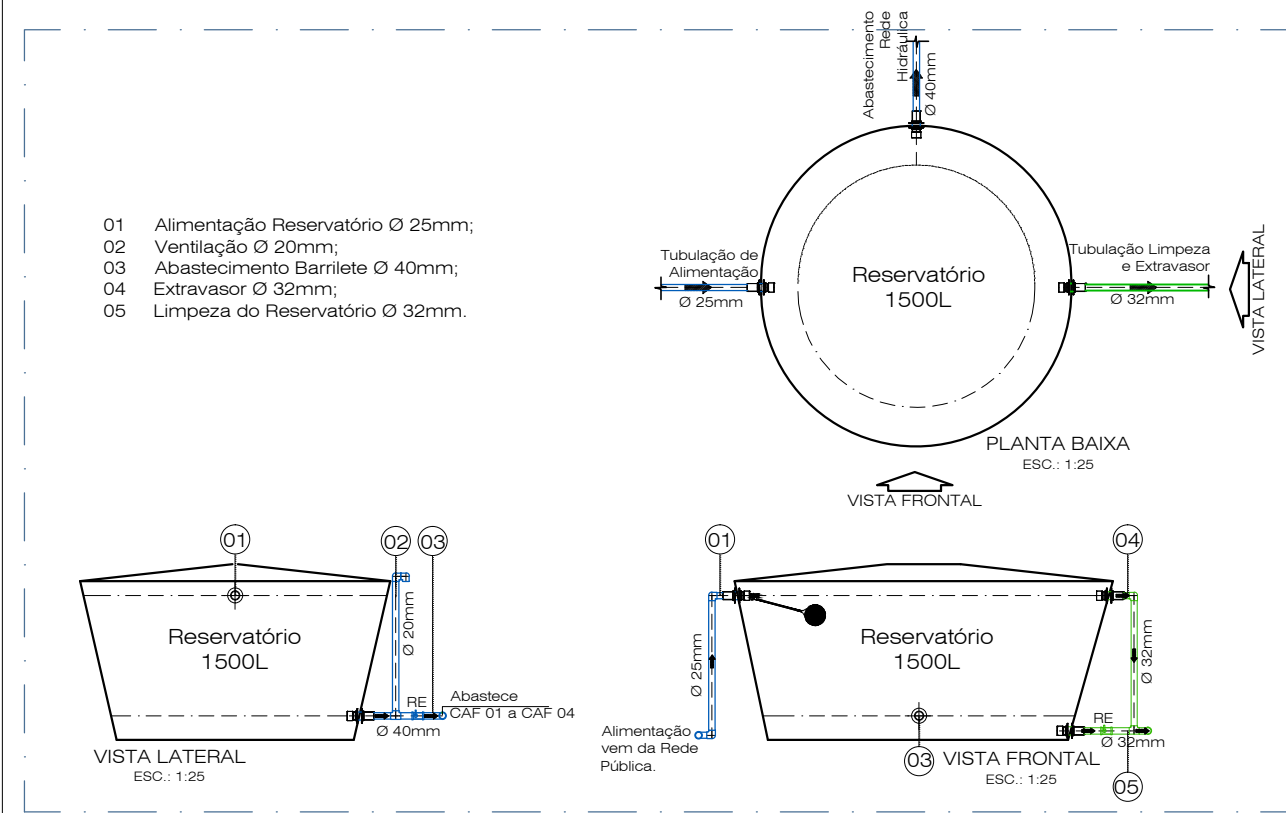

DETALHAMENTO 02 LIGAÇÃO RESERVATÓRIO
esc. 1:25

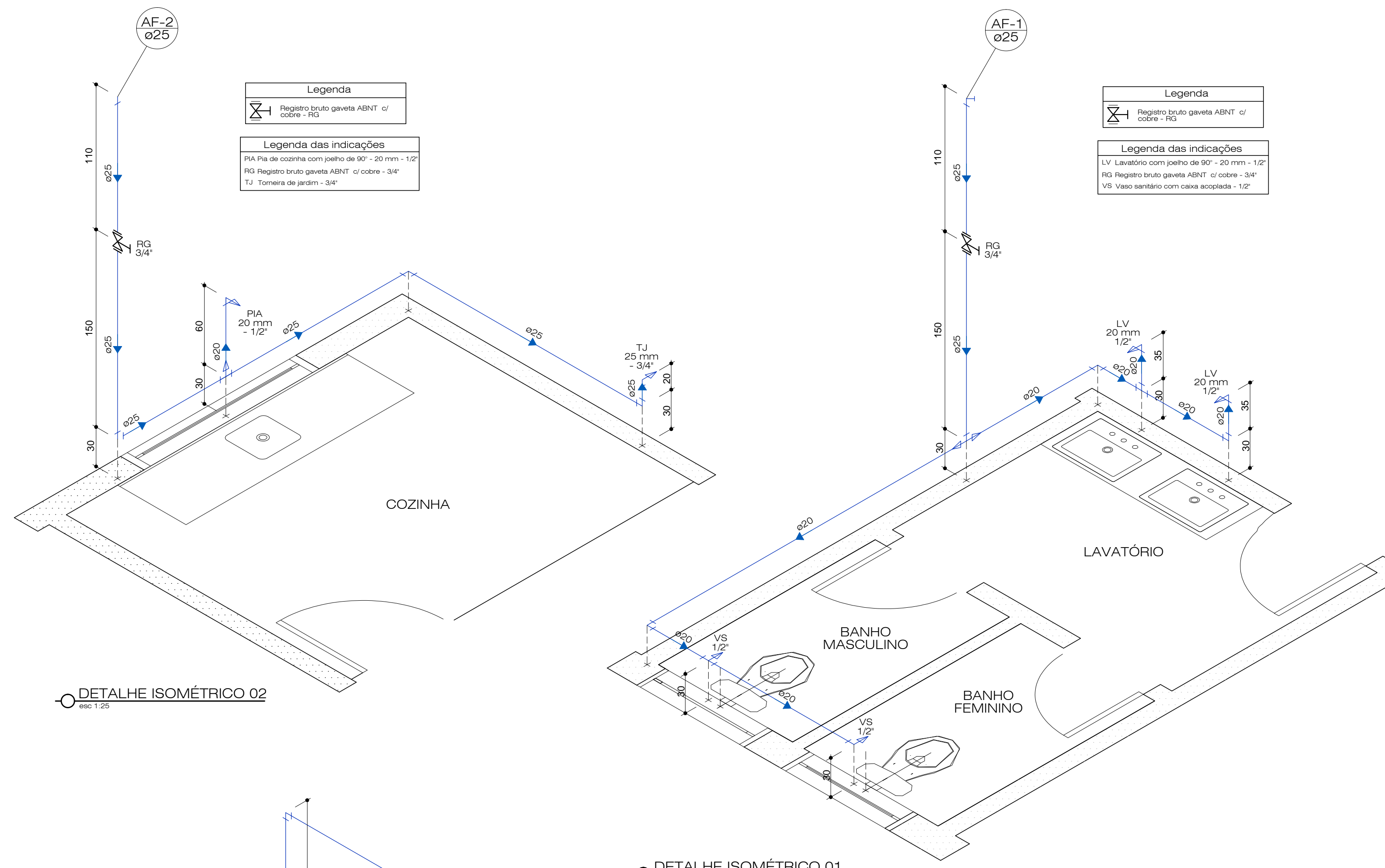

DETALHE ISOMÉTRICO 02
esc. 1:25

DETALHE ISOMÉTRICO 01
esc. 1:25

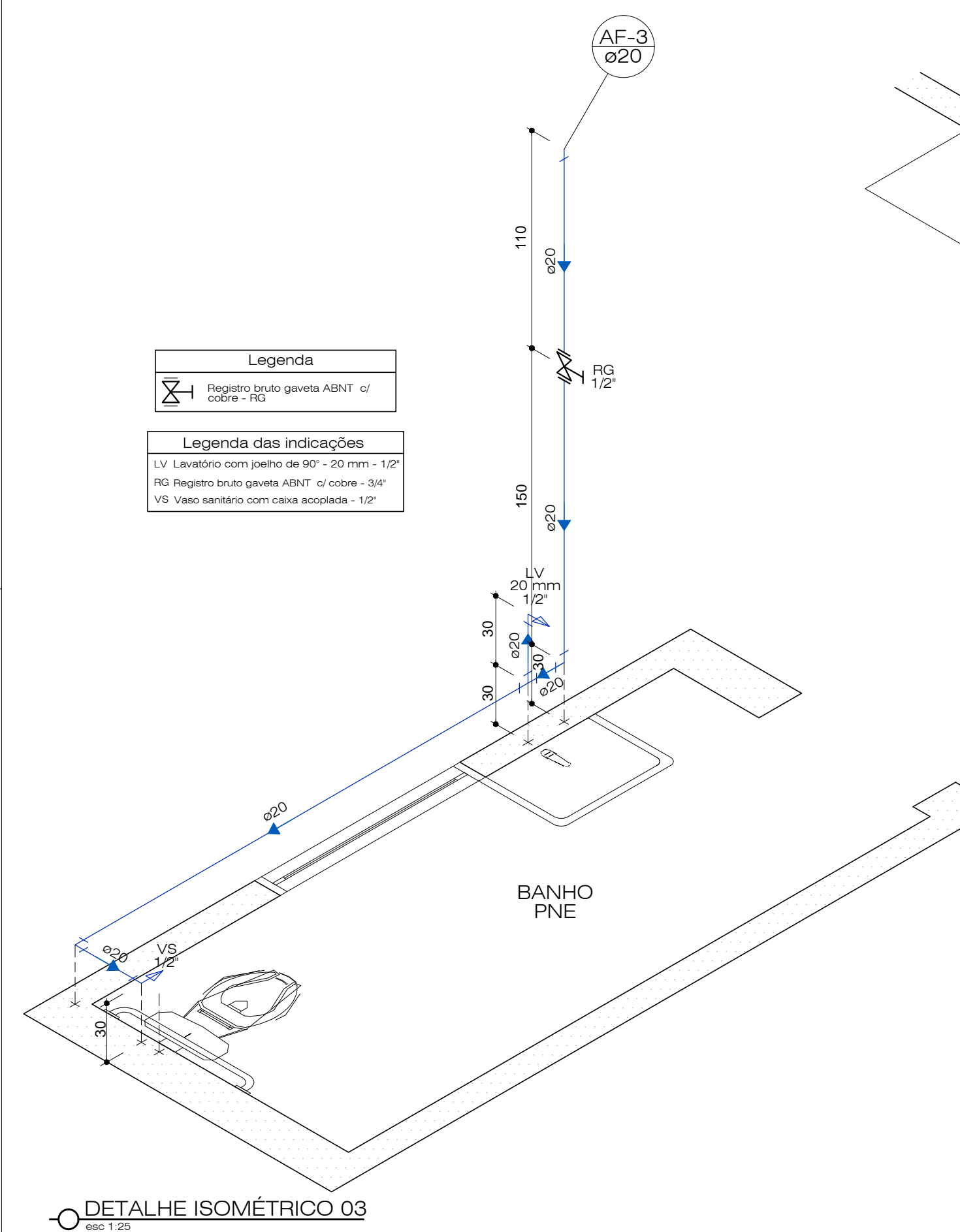

DETALHE ISOMÉTRICO 03
esc. 1:25

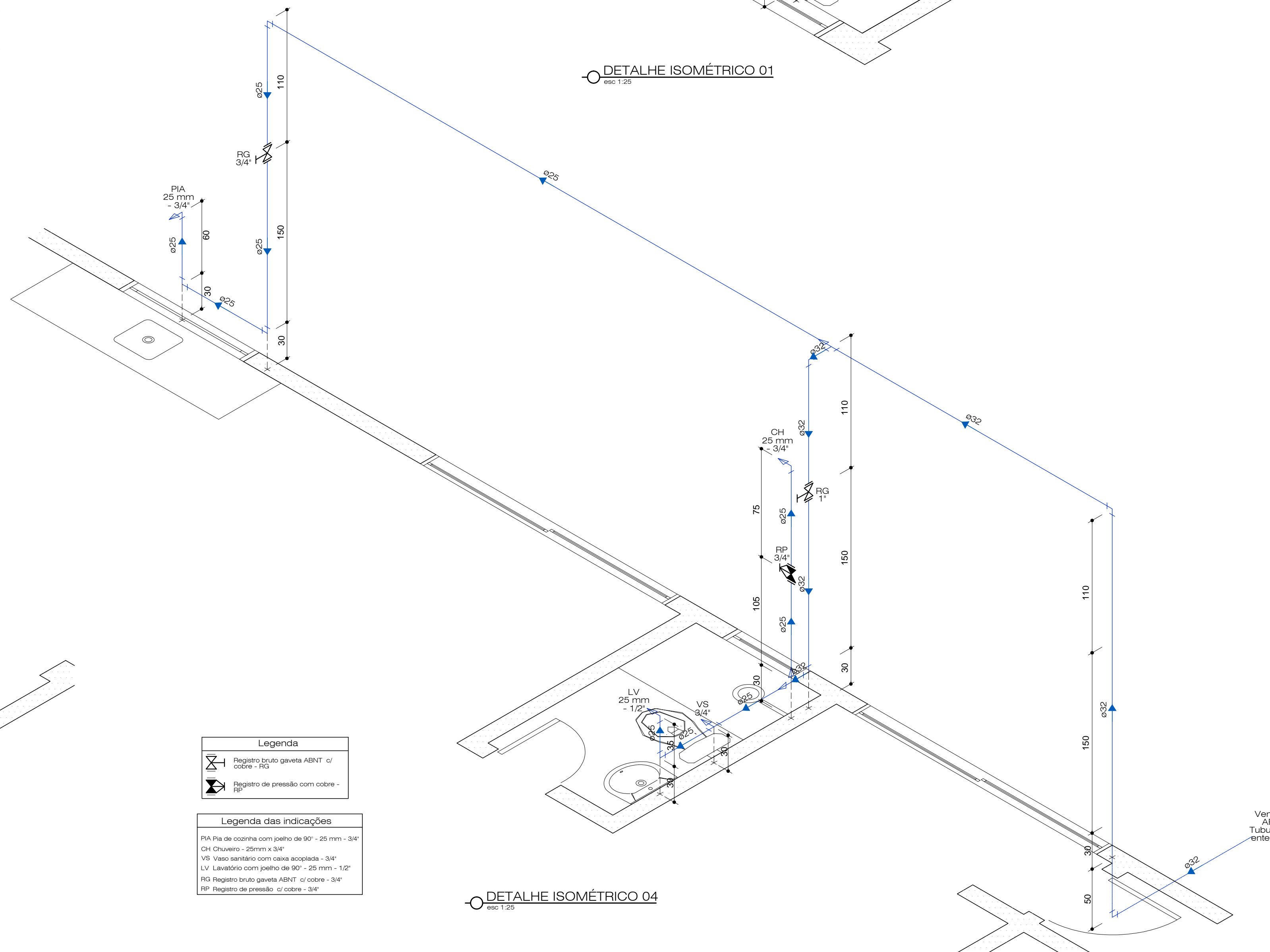

DETALHE ISOMÉTRICO 04
esc. 1:25

Vem da AF 4
Tubulação enterrada

| 01 | 27/07/2017 | Alterações de acordo com Parecer técnico | B | LLW | LLW | LLW |
|---|-----------------|--|---|--|------------------------------|--------|
| 00 | 26/05/2017 | Emissão Inicial Projeto Executivo | B | LLW | LLW | LLW |
| REVISÃO | DATA | NATUREZA DA REVISÃO | TE | ELAB. | VERIF. | APROV. |
| TE | TIPO DE EMISSÃO | A-PRELIMINAR B-P/ APROVAÇÃO C-CONHECIMENTO | D-P/ CONSTRUÇÃO E-COTAÇÃO H-P/ DETALHAMENTO | K-APROVADO P-CANCELADO Q-EMIÇÃO FINAL | R-OUTROS S-P/ COMENTÁRIOS | |
| PROJETO HIDROSSANITARIO Estereogramas - Água Fria | | | | | | |
| Fundo de Aposentadoria e Pensão dos Servidores de SLS Rua Alvares Cabral, nº 152, Centro São Lourenço do Sul/ RS | | | | | | |
| Proprietário: Fundo de Aposentadoria e Pensão dos Servidores de SLS - CNPJ: 87.893.111/0001-52 | | | | | | |
| Responsáveis Técnicos do Projeto: | | | | | | |
| Lenon Westphal - Eng. Civil CREA/RS 205.087 | | | Rafaela Arns - Arq. Urbanista CAU/RS 161444-4 | | | |
| Elaboração: Eng. Civil Lenon Lopes Westphal | | | Escala: IND | | Desenho: PH | |
| Data: 20/03/2017 | | Área: 273,69m² | | Arquivo digital: Cliente\2017\0005_SLS_FAPS_Projeto Executivo\01_Projetos - Plantas\01_Projeto Hidrossanitario | | |

arquitetura & engenharia
dms

Rua Francisco Marques, 348 - Cep: 96.200.150
Centro - Rio Grande - RS - (51) 3025.5278
e-mail: engenharia@dms.com.br - http://www.dms.com.br