

# DOCUMENTOS DE REFERÊNCIA

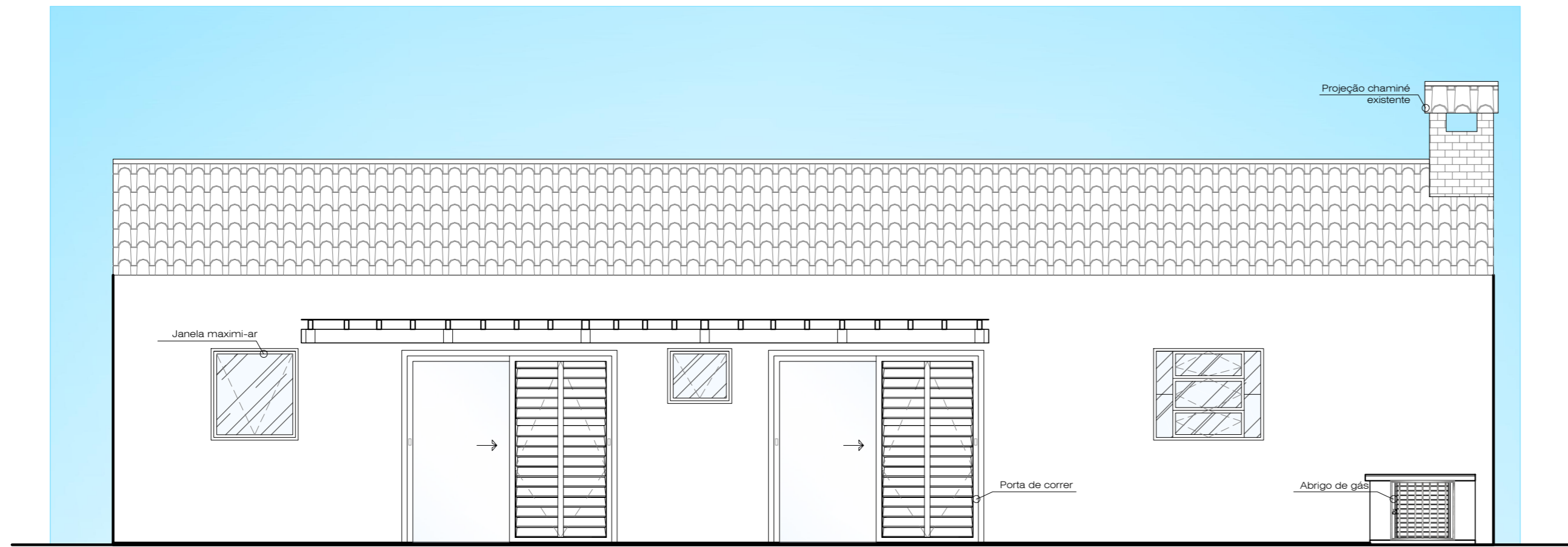

Fachada Churrasqueira  
esc 1:50

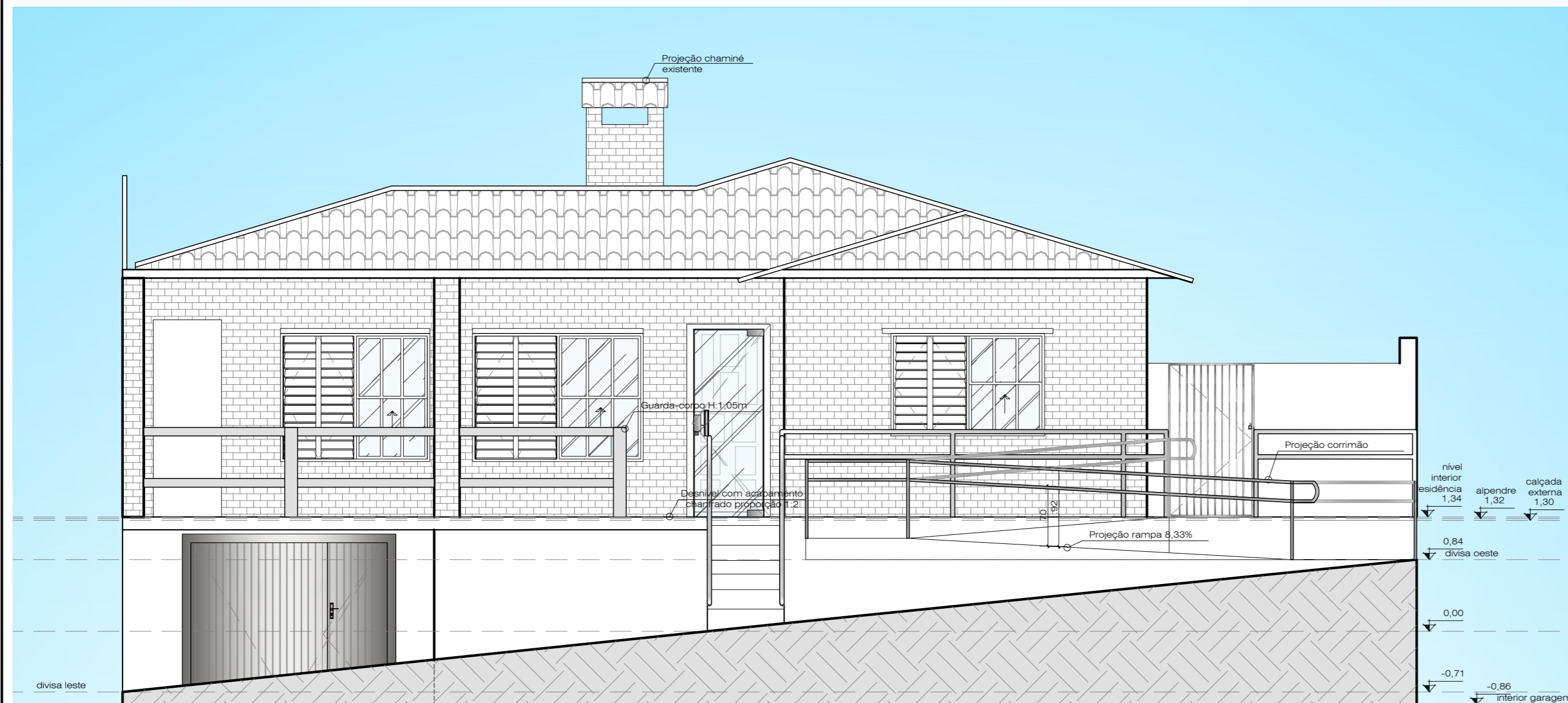

Fachada Frontal  
esc 1:50

REVISÃO	DATA	NATUREZA DA REVISÃO	TE	ELAB.	VERIF.	APROV.
01	27/07/2017	Alterações de acordo com Parecer técnico	B	LLW	LLW	LLW
00	26/05/2017	Emissão Inicial Projeto Executivo	B	RBA	LLW	RMF

TE	TIPO DE EMISSÃO:	A-PRELIMINAR	D-P/ CONSTRUÇÃO	K-APROVADO	R-OUTROS
		B-P/ APROVAÇÃO	E-COTAÇÃO	P-CANCELADO	S-P/ COMENTÁRIOS
		C-CONHECIMENTO	H-P/ DETALHAMENTO	Q-EMIÇÃO FINAL	

**dms**  
 arquitetura & engenharia

Rua Francisco Marques, 348 - Cep: 96.200.150  
 Centro - Rio Grande - RS - (53) 3025-5278  
 e-mail: engenharia@dms.com.br - http://www.dms-rs.com.br

## PROJETO EXECUTIVO Fachadas

Fundo de Aposentadoria e Pensão dos Servidores de SLS  
Rua Álvares Cabral, nº 152, Centro São Lourenço do Sul/ RS

Proprietário:

Fundo de Aposentadoria e Pensão dos Servidores de SLS - CNPJ: 87.893.111/0001-52

Lenon Westphal - Eng. Civil  
CREA/RS 205.087

Rafaela Arns - Arq. Urbanista  
CAU/RS 161444-4

Colaboração:

Arquiteta e Urbanista Rafaela Bolacel Arns

Escala: **IND**  
 Desenho: **PEX**  
 Folha: **10/15**

Data: 20/03/2017

Área: 273,69m<sup>2</sup>

Arquivo digital: Clientes\2017\006\05\_SLS\_FAPS\_Projeto Executivo\01\_Projetos - Plantas\00\_Arquitetônico