

PLANTA DE PAGINAÇÃO DE PISO - GARAGEM
esc: 1:50

SÍMBOLO	DESCRIÇÃO
	Solera granito andorinha
	Piso tipo porcelanato 60x60cm
	Pavimentação de Concreto 49x49cm
	Concreto 20 MPa
	Taco de madeira existente (a recuperar)
	Rodapé de madeira
	Rodapé de porcelanato (mesmo do piso com acabamento boiseado)

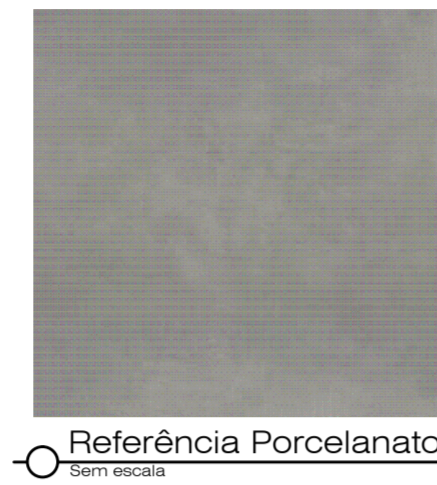

Referência Porcelanato
Sem escala



Referência Piso Concreto
Sem escala



Referência Granito Andorinha
Sem escala

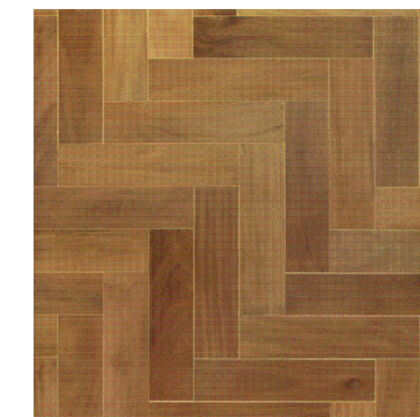

Referência Taco Mad.
Sem escala

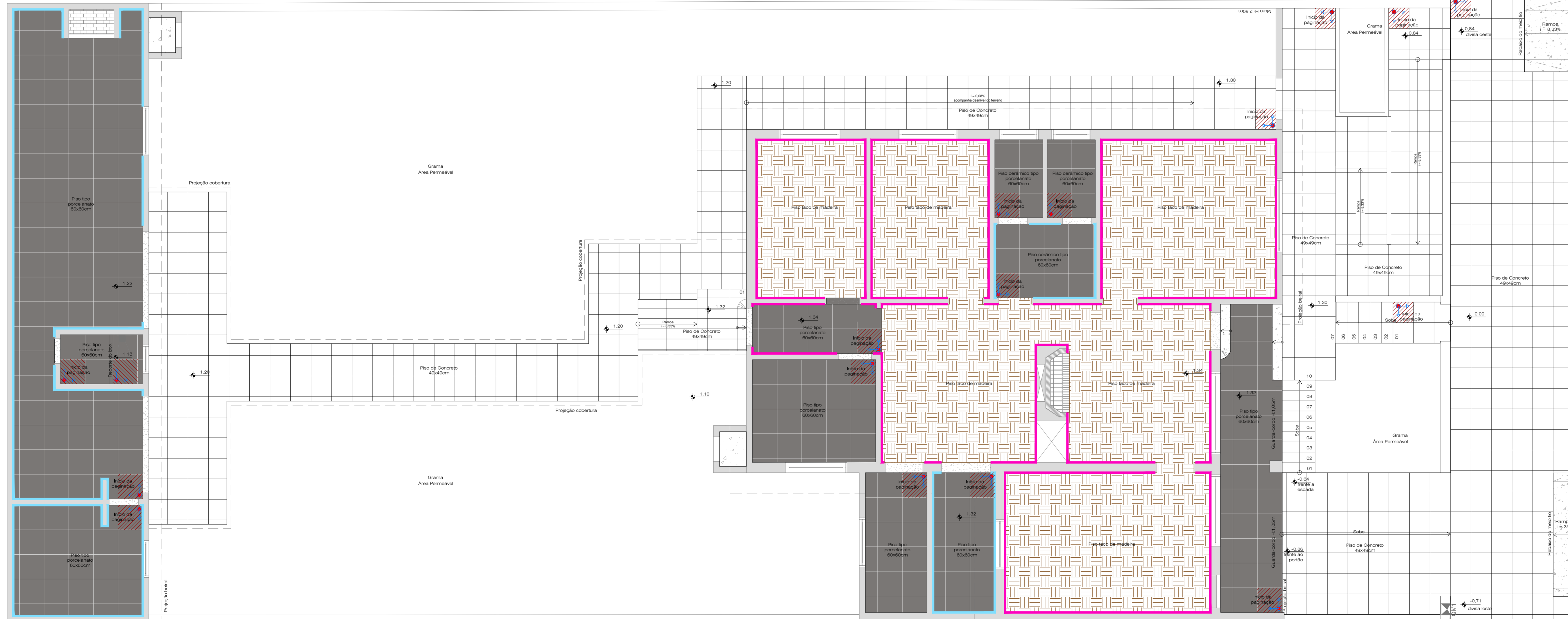

PLANTA DE PAGINAÇÃO DE PISO
esc: 1:50

DOCUMENTOS DE REFERÊNCIA

NORMAS E DOC. DE REFERÊNCIA	
REF.	TÍTULO
NBR 10067	PRINCÍPIOS GERAIS DE DESENHO TÉCNICO
NBR 6492	NORMA DE DESENHO ARQUITETÔNICO

01	27/07/2017	Alterações de acordo com Parecer técnico	B	LLW	LLW	LLW
00	26/05/2017	Emissão Inicial Projeto Executivo	B	RBA	LLW	RMF
REVISÃO	DATA	NATUREZA DA REVISÃO	TE	ELAB.	VERIF.	APROV.
TE	TIPO DE EMISSÃO	A-PRELIMINAR B-P/ APROVAÇÃO C-CONHECIMENTO	D-P/ CONSTRUÇÃO E-COTAÇÃO H-P/ DETALHAMENTO	K-APROVADO P-CANCELADO Q-EMIÇÃO FINAL	R-OUTROS S-P/ COMENTÁRIOS	

PROJETO EXECUTIVO
Paginação de Piso

Fundo de Aposentadoria e Pensão dos Servidores de SLS
Rua Álvares Cabral, nº 152, Centro São Lourenço do Sul/ RS

Proprietário:
Fundo de Aposentadoria e Pensão dos Servidores de SLS - CNPJ: 87.893.111/0001-52

Lenon Westphal - Eng. Civil
CREA/RS 205.087

Rafaela Ams - Arg. Urbanista
CAU/RS 161444-4

Colaboração:
Arquiteta e Urbanista Rafaela Bolacel Ams

Escala: **IND**

Desenho: **PEX**

Folha: **07/15**

Data: 20/03/2017 | Área: 273,69m² | Arquivo digital: Cliente\2017\0005_SLS_Projeto Executivo\01_Projetos - Planas



Rua Francisco Marques, 348 - Cep: 96.200.150
Centro - Rio Grande - RS - (51) 3025-5278
e-mail: engenharia@dms-rs.com.br - http://www.dms-rs.com.br